

จำนวนผู้ป่วยนอก (ปีงบประมาณ 2563)

หน่วย : ครั้ง

เพศ / เดือน	ต.ค. 62	พ.ย. 62	ธ.ค. 62	ม.ค. 63	ก.พ. 63	มี.ค. 63	เม.ย. 63	พ.ค. 63	มิ.ย. 63	ก.ค. 63	ส.ค. 63	ก.ย. 63	รวม	MIN	MAX	AVG
ชาย	40,135	37,703	34,565	40,823	37,055								190,281			
หญิง	60,081	56,833	50,968	61,597	55,129								284,608	85,533	102,420	95,676
รวม	100,216	94,536	85,533	102,420	92,184	-	-	-	-	-	-	-	474,889			

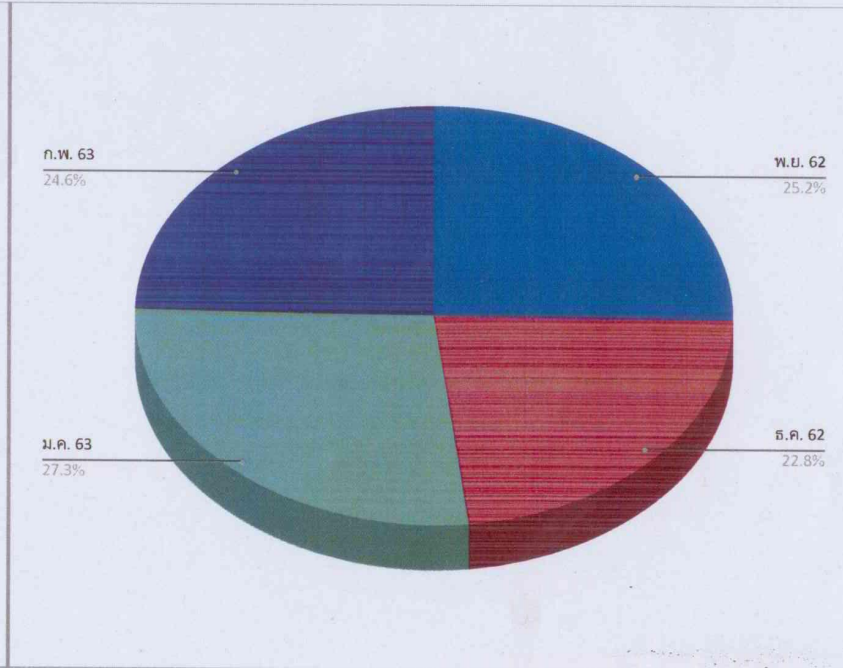
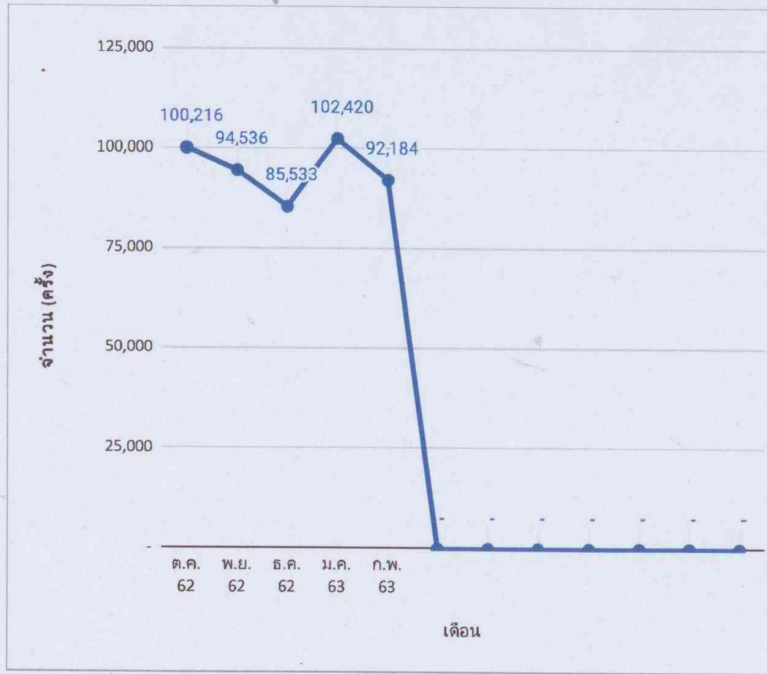

จำนวนผู้ป่วยใน (ปีงบประมาณ 2563)

หน่วย : ครั้ง

เพศ / เดือน	ต.ค. 62	พ.ย. 62	ธ.ค. 62	ม.ค. 63	ก.พ. 63	มี.ค. 63	เม.ย. 63	พ.ค. 63	มิ.ย. 63	ก.ค. 63	ส.ค. 63	ก.ย. 63	รวม	MIN	MAX	AVG
ชาย	1,385	1,328	1,213	1,377	1,182								6,485			
หญิง	1,782	1,620	1,569	1,655	1,632								8,258	2,782	3,167	2,982
รวม	3,167	2,948	2,782	3,032	2,814	-	-	-	-	-	-	-	14,743			

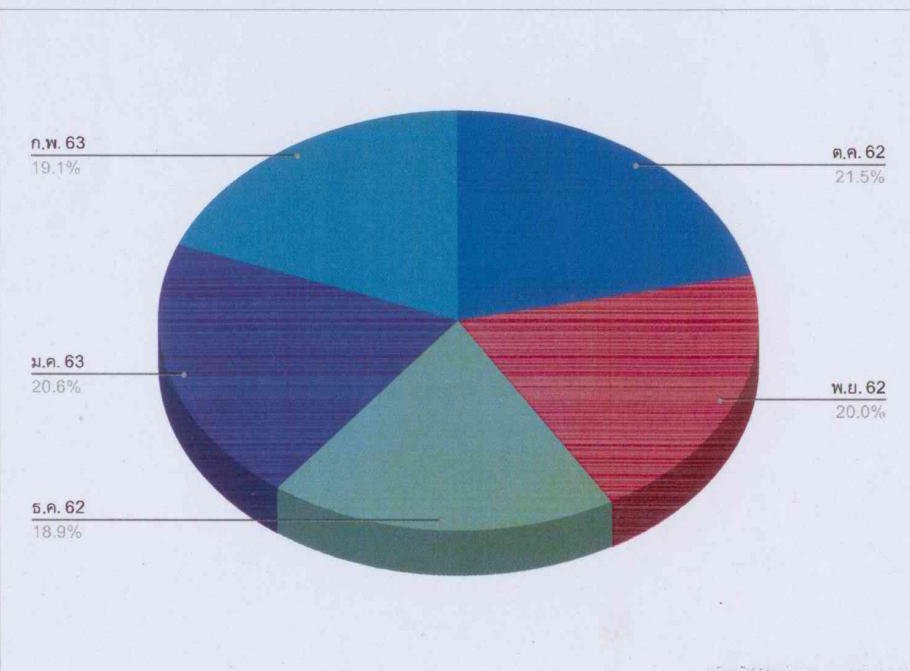

จำนวนผู้ป่วยในเสียชีวิต (ปีงบประมาณ 2563)

หน่วย : ราย

เพศ / เดือน	ต.ค. 62	พ.ย. 62	ธ.ค. 62	ม.ค. 63	ก.พ. 63	มี.ค. 63	เม.ย. 63	พ.ค. 63	มิ.ย. 63	ก.ค. 63	ส.ค. 63	ก.ย. 63	รวม	MIN	MAX	AVG
ชาย	41	48	57	40	46								232	75	97	85
หญิง	34	34	40	28	39								175			
รวม	75	82	97	68	85	-	-	-	-	-	-	-	407			

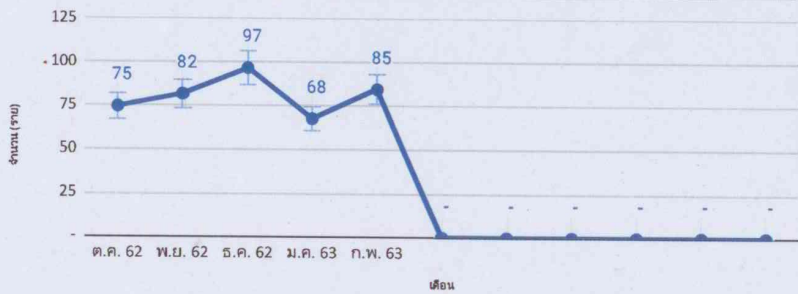

ชาย and หญิง

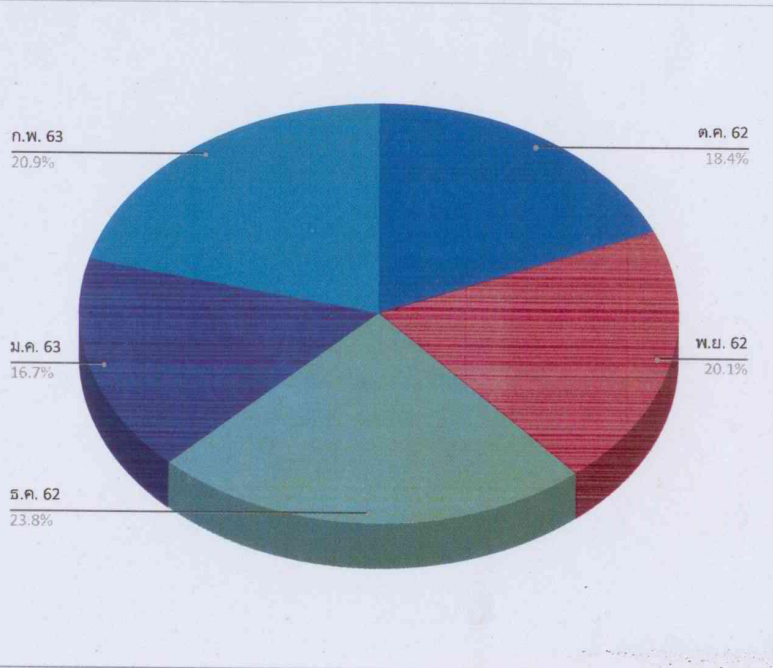
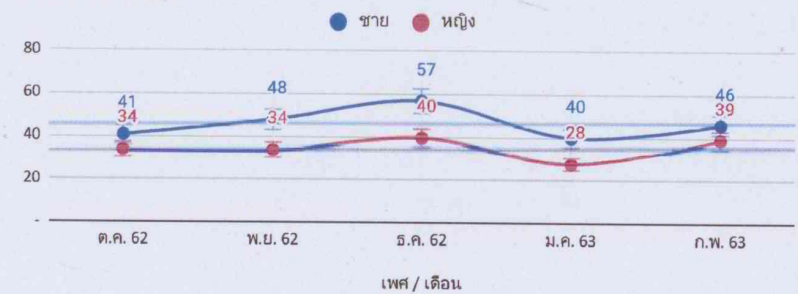

สถิติผู้ป่วยนอก-ใน
เฉลี่ยต่อวัน

หน่วย : ครั้ง

ปีงบประมาณ	2555	2556	2557	2558	2559	2560	2561	2562	2563 (5 เดือน)	2564
ผู้ป่วยนอก	1,934	2,741	2,956	3,141	3,580	3,895	4,021	4,202	4,290	
ผู้ป่วยใน (New Admit)	64	92	99	100	103	105	112	112	112	



อัตราการครองเตียง

ก.พ. 63

ลำดับ	ชื่อหอผู้ป่วย	จำนวนเตียง		
		สามัญ	พิเศษ	รวม
1	(1) พิเศษยุงทอง 2 (บัญชีจาฯชั้น2)	0	19	19
2	(3) ศัลยกรรม 1	22	0	22
3	(4) ศัลยกรรมพิเศษ 1(กิตติฯ ชั้น4)	0	19	19
4	(5) ศัลยกรรม 2 (กิตติฯ 3)	24	0	24
5	(6) ศัลยกรรมพิเศษ 2 (กิตติฯ 4)	0	17	17
6	(7) สูติ-นรีเวชกรรมสามัญ	30	0	30
7	(8) สูติ-นรีเวชกรรมพิเศษ(กิตติฯชั้น5)	0	20	20
8	(9) อายุรกรรมชายสามัญ(ดลฯชั้น7)	30	0	30
9	(10) อายุรกรรมชายพิเศษ(ดลฯชั้น7)	0	21	21
10	(11) อายุรกรรมหญิงสามัญ(ดลฯชั้น8)	30	0	30
11	(12) กุมารเวชกรรม 1(ดลฯชั้น5)	30	0	30
12	(13) ศัลยกรรม 3(กิตติฯชั้น3)	24	0	24
13	(14) วิกฤตอายุรกรรม(ดลฯชั้น4)	8	0	8
14	(15) วิกฤตศัลยกรรม(กิตติฯชั้น2)	8	0	8
15	(16) วิกฤตโรคหัวใจ(ดลฯชั้น3)	14	0	14
16	(17) วิกฤตทารกแรกเกิด(กิตติฯชั้น2)	10	0	10
17	(19) ศัลยกรรมกระดูกและข้อสามัญและเวชศาสตร์ฟื้นฟู(กิตติฯชั้น3)	30	0	30
18	(21) วิกฤตศัลยกรรมหัวใจและทรวงอก(กิตติฯชั้น2)	6	0	6
19	(22) กุมารเวชกรรมพิเศษ(ดลฯชั้น9)	8	21	29
20	(26) ศัลยกรรมอุบัติเหตุ(กิตติฯชั้น1)	18	0	18
21	(27) วิกฤตกุมารเวชกรรม(กิตติฯชั้น2)	6	0	6
22	(28) จักษุ(ดลฯชั้น6)	12	13	25
23	(29) อายุรกรรม รท1	20	0	20
24	(31) พิเศษยุงทอง 1	0	16	16
25	(32) อายุรกรรมหญิงพิเศษ(ดลฯชั้น8)	0	21	21
26	(33) กึ่งวิกฤตทารกแรกเกิด(กิตติฯชั้น2)	16	0	16
27	(34) บัญญา	0	12	12
28	(36) วิกฤตศัลยกรรมประสาท(กิตติฯชั้น2)	8	0	8
29	(37) ศัลยกรรมกระดูกและข้อพิเศษ(กิตติฯชั้น6)	0	30	30
30	(38) อายุรกรรม รท2	18	0	18
31	(40) ศัลยกรรมระบบประสาท	16	0	16
32	(41) วิกฤตวิสัญญี	8	0	8
33	(42) ผู้ป่วยพิเศษดลฯ3(ดลฯ ชั้น3)	0	21	21
34	(43) ผู้ป่วยพิเศษดลฯ4(ดลฯ ชั้น4)	0	21	21
35	(44) ผู้ป่วยพิเศษดลฯ5(ดลฯ ชั้น5)	0	21	21
36	(45) หู คอ จมูก ทันตกรรม และศัลยกรรมช่องปาก ชั้น 6	13	11	24
37	(46) ผู้ป่วยเคมีบำบัดและศัลยกรรมปลูกถ่ายเซลล์ต้นกำเนิดเม็ดเลือด	19	0	19
38	(47) พิเศษยุงทอง 3 (อาคารกิตติวัฒนาชั้น 7)	0	18	18
39	(48) พิเศษยุงทอง 4 (อาคารกิตติวัฒนาชั้น 7)	0	18	18
สรุปยอด		428	319	747

หมายเหตุ

รายการ	อัตราครองเตียง - เฉลี่ยวันนอน (ปีงบประมาณ 2563)												รวม	เฉลี่ย
	ต.ค. 62	พ.ย. 62	ธ.ค. 62	ม.ค. 63	ก.พ. 63	มี.ค. 63	เม.ย. 63	พ.ค. 63	มิ.ย. 63	ก.ค. 63	ส.ค. 63	ก.ย. 63		
จำนวนผู้ป่วยใน (นับ AN สำหรับคำนวณ LOS)	3,167	2,948	2,782	3,032	2,814								14,743	2,949
Length Of Stay	5.49	5.92	5.80	5.68	5.76								-	5.73
วันนอน	17,375	17,450	16,142	17,212	16,213								84,392	16,878
อัตราครองเตียง (365/12)	76.99%	76.80%	71.04%	75.75%	71.36%								-	74.39%

ลำดับ	โรคที่พบบ่อย (ผู้ป่วยนอก) (1 มค.63 - 29 กพ.63)	จำนวน (ครั้ง)
1	I10 Essential (primary) hypertension	6,358
2	N18 CHRONIC RENAL FAILURE	5,757
3	E11 NON-INSULIN-DEPENDENT DIABETES MELLITUS	3,845
4	E78 DISORDERS OF LIPOPROTEIN METABOLISM AND OTHER LIP	3,526
5	J30 VASOMOTOR AND ALLERGIC RHINITIS	2,412
6	J00 ACUTE NASOPHARYNGITIS [COMMON COLD]	2,048
7	Z34 SUPERVISION OF NORMAL PREGNANCY	1,960
8	M17 GONARTHROSIS [ARTHROSIS OF KNEE]	1,859
9	I63 CEREBRAL INFARCTION	1,745
10	M48 OTHER SPONDYLOPATHIES	1,527

ลำดับ	โรคที่พบบ่อย (ผู้ป่วยใน) (1 มค.63 - 29 กพ.63)	จำนวน (ครั้ง)
1	M17 GONARTHROSIS [ARTHROSIS OF KNEE]	158
2	C18 MALIGNANT NEOPLASM OF COLON	130
3	O34 MATERNAL CARE FOR KNOWN OR SUSPECTED ABNORMALITY OF PE	124
4	I25 CHRONIC ISCHAEMIC HEART DISEASE	102
5	I63 CEREBRAL INFARCTION	100
6	K80 CHOLELITHIASIS	89
7	H25 SENILE CATARACT	81
8	C20 MALIGNANT NEOPLASM OF RECTUM	78
9	P59 NEONATAL JAUNDICE FROM OTHER AND UNSPECIFIED CAUSES	73
10	H33 RETINAL DETACHMENTS AND BREAKS	67