



ข่าวสด

Khao Sod
Circulation: 950,000
Ad Rate: 1,100

Section: บันเทิง/-

วันที่: อังคาร 17 พฤศจิกายน 2563

ปีที่: 30 ฉบับที่: 10947

Col.Inch: 19.20 Ad Value: 21,120

คอลัมน์: ใครเป็นใคร

หน้า: 16(ล่างซ้าย)

PRValue (x3): 63,360

ศิลปิน: ชาว-ดำ



ปิดเทอมนี้เตรียมแพลนพาลูกหลานไปสนุกกันได้ฟรีตลอดทั้งงาน **มยุรี ชัยพรหมประสิทธิ์** แม่ทัพใหญ่สยามพารากอนจับมือ คิด้ส์ แพลนเน็ต พารากอน ดีพาร์ทเมนท์สโตร์ จัดงาน **“Siam Paragon Kids Carnival 2020”** เนรมิตพาร์ค พารากอน ให้กลายเป็นพื้นที่แห่งความสนุก โชน เครื่องเล่นเป่าลม กิจกรรมเวิร์กช็อป สตรีตโชว์ รวมถึงแฟชั่นโชว์ ระหว่าง 18-22 พ.ย.นี้ ตั้งแต่เวลา 10.00-20.00 น. ...● **เดินสายเติมความรู้ ปลูกความพร้อม**



บรรณรงค์ พิษญากร

หลวง ยกทีมกุรูด้านการลงทุนฝีมือดีไปให้ความรู้น้องๆ ในมหาวิทยาลัยชั้นนำ ภายใต้โครงการ

เรื่องการลงทุนแบบจัดเต็มสำหรับ **เนส บร ร ณ ร ง ค์ พิษญากร** เอ็มดี ยุคดิจิทัลแห่งหลักทรัพย์บัว

The Stock Master @University 2020 ทั้ง มธ.ศูนย์รังสิต, ม.กรุงเทพ วิทยาเขตรังสิต และ ม.ศรีนครินทรวิโรฒ ล่าสุดจับมือมธ.ศูนย์รังสิต และ ธ.กรุงเทพ จัดคอร์สออนไลน์ **“การสร้างแผนธุรกิจพิชิตแหล่งเงินทุน”**... ● **กิตติพันธ์ นามพิชญ์ธนสิน** ประธานเจ้าหน้าที่บริหาร บริษัท คิสออฟบิวตี้ จำกัด เร่งพัฒนาและคัดสรรผลิตภัณฑ์ที่ตอบโจทย์สาว ๆ อย่างต่อเนื่อง ล่าสุดส่งเพอร์ฟุ่ม โลชั่น มูนอาเฮ้าส์ (MoonA House) โลชั่นน้ำหอมบำรุงผิว



กิตติพันธ์ นามพิชญ์ธนสิน

ภายในรูปแบบของ ช่วยเติมเต็มเสน่ห์ผิวหอมได้ตลอดเวลา พร้อมคว้าตัว **“ไบเฟิร์น อัญชสา มงคลสมัย”** นักแสดงสาวขึ้นแท่นฟรีเซ็นเตอร์แบรนด์...●

กรรเชิียง

kswwho2561@gmail.com



ทันฮูน

Thun Hoon
Circulation: 100,000
Ad Rate: 800

Section: First Section/ประกัน/กองทุน
วันที่: อังคาร 17 พฤศจิกายน 2563
ปีที่: 17 ฉบับที่: 4115
Col.Inch: 9.87 Ad Value: 7,896
ภาพข่าว: เปิดบ้านต้อนรับ

หน้า: 32(กลาง)
PRValue (x3): 23,688

คลิป: สีส



เปิดบ้านต้อนรับ :

OCEAN LIFE ไทยสมุทร โดย บังอร สาธิตคณิตกุล ผู้ช่วยกรรมการผู้จัดการ พร้อมคณะผู้บริหาร ร่วมให้การต้อนรับ รศ.ดร.กมล บุชบา รองคณบดี ฝ่ายบัณฑิตศึกษา คณะวิทยาศาสตร์และเทคโนโลยี มหาวิทยาลัยธรรมศาสตร์ พร้อมคณาจารย์ และนักศึกษา สาขาวิทยาการประกันภัยที่เข้าร่วมกิจกรรม "OCEAN LIFE Open House เปิดโอกาส เปิดมุมมองใหม่ สร้างอนาคต" เพื่อให้น้องๆ นักศึกษาได้มีโอกาส แลกเปลี่ยนเรียนรู้การทำงานของธุรกิจประกันชีวิต จากประสบการณ์จริง



มติชน

Matichon
Circulation: 950,000
Ad Rate: 1,550

Section: ประชาชน/หน้าแรก

วันที่: อังคาร 17 พฤศจิกายน 2563

ปีที่: 43 ฉบับที่: 15591

หน้า: 13(เต็มหน้า)

Col.Inch: 229.06 Ad Value: 355,043 PRValue (x3): 1,065,129

ศิลปิน: สีสี่

หัวข้อข่าว: พรุ่งนี้ที่ (ต้อง) ไม่เหมือนเมื่อวานของ 'คนพิการไทย'



พรุ่งนี้ที่ (ต้อง) ไม่เหมือนเมื่อวานของ 'คนพิการไทย'

“บ้านเราคนพิการที่ได้รับการยอมรับก็มีในระดับหนึ่ง แต่ส่วนใหญ่สถานภาพทางสังคมน้อยแทบไม่มี”

คือคำกล่าวของ นาวาอากาศเอก ภาวกร คุ้มทรัพย์ อดีตนักบินที่ปัจจุบันมีโครงการช่วยเหลือคนพิการสามจังหวัดชายแดนใต้มากมาย หลังชีวิตพลิกผันจากการประสบอุบัติเหตุทางรถยนต์เมื่อราว 20 ปีก่อน

เสาร์ที่ 2 ของเดือนพฤศจิกายน ซึ่งปีนี้ตรงกับ 14 พฤศจิกายน คือ 'วันคนพิการแห่งชาติ'

วันเดียวกับงาน 'มีอบเฟสต์' บนถนนราชดำเนิน ซึ่งมีคนพิการรายหนึ่งขึ้นเวทีใกล้แยกผ่านฟ้า ปราศรัยเรียกร้องสิทธิให้คนพิการในวันที่เบี้ยคนพิการขยับจาก 800 บาทเป็น (เพียง) 1,000 บาทต่อเดือนต่อคน ทั้งยังมีเงื่อนไขเฉพาะคนพิการที่มีบัตรประจำตัว คนพิการที่มีบัตรสวัสดิการแห่งรัฐ จำนวน 1,103,065 ราย เด็กพิการทั่วประเทศที่มีอายุต่ำกว่า 18 ปี อีกจำนวน 126,032 ราย รวมจำนวน 1,229,097 ราย เริ่มตั้งแต่ 1 ตุลาคมที่ผ่านมา

หันมองไปรอบตัว แน่นหนาว่า คนพิการไม่อาจนั่งเฉยๆ รอเบี้ยยังชีพ หากแต่ดิ้นรนต่อสู้เพื่อที่จะมีชีวิตที่ดีกว่า เพื่อชีวิตที่เท่าเทียม



รศ.ดร.ชุมเขต แสงเจริญ



มติชน

Maticchon
Circulation: 950,000
Ad Rate: 1,550

Section: ประชาชน/หน้าแรก

วันที่: อังคาร 17 พฤศจิกายน 2563

ปีที่: 43 ฉบับที่: 15591

หน้า: 13(เต็มหน้า)

Col.Inch: 229.06 Ad Value: 355,043

PRValue (x3): 1,065,129

ศิลปิน: สีสี่

หัวข้อข่าว: พรุ่งนี้ที่ (ต้อง) ไม่เหมือนเมื่อก่อนของ 'คนพิการไทย'



เสวนา “ธรรมศาสตร์ + เบลบล็อก = จุดเริ่มต้นของความเท่าเทียม” เนื่องในวันคนพิการแห่งชาติ

ซึ่งทางเลือกของชีวิตไม่ควรมีแค่การขายสลากกินแบ่งรัฐบาล

100 ต่อ 1 คืออัตราส่วนที่กฎหมายกำหนดให้สถานประกอบการจ้างงานคนพิการแต่ภาครัฐก็ยังส่งเงินเข้ากองทุนคนพิการปีละ 2,000 ล้านบาท เพราะไม่สามารถจ้างคนพิการได้ครบ วันนี้คนพิการกว่า 350,000 คน ยังไม่มีงานทำ

ไหนจะปัญหาคุณภาพชีวิตที่แก้เท่าไร ก็ไม่ค่อยตก แม้พัฒนาขึ้นตามลำดับ แต่ยังไม่ครอบคลุมทั่วถึง

เหล่านี้คือปมปัญหาที่หลายภาคส่วนพยายามร่วมกันแก้ไข แต่จะเห็นผลอย่างไรก็ต้องติดตาม

ท.74 ที่ลืมไม่ได้ และความท้าทายใหม่ เมื่อคนพิการทำ ‘เกษตร’

เริ่มต้นด้วยเรื่องอาชีพ **ขวัญฤทัย สว่างศรี** ผู้จัดการฝ่ายพัฒนาศักยภาพคนพิการ มูลนิธิพัฒนาศักยภาพคนพิการ เล่าตอนหนึ่งระหว่างเฟรมบุ๊กไลฟ์ ‘สิงห์เหนือ เสือใต้ จับเข้าคุยเรื่องคนพิการ’ ผ่านเพจ ‘คนพิการต้องมีงานทำ-มูลนิธินวัตกรรมทางสังคม’ เมื่อ 13 พฤศจิกายนที่ผ่านมา ถึงการผลักดันให้คนพิการทำอาชีพด้านการเกษตร ซึ่งทั้งท้าทายและแปลกใหม่ โดยยอมรับว่าผ่านการ ‘ล้มลุกคลุกคลาน’ มาพอสมควร

“ใหม่ๆ ปวดหัวมาก คนพิการทำเกษตรก็ลำบากแล้ว แล้วต้องทำเกษตรที่มีราคาสูง คือปลูกเมล่อนญี่ปุ่น ผักผลไม้ปลอดสารพิษ ต้องมองกลุ่มคนซื้อ ถ้าขายในราคาที่วางไว้ คือก็โลกรัมละ 250 บาท คุณภาพต้องตามมา จึงหาเครือข่ายภาครัฐกิจมาสนับสนุน ซึ่ง

ได้รับการตอบรับอย่างดี บริษัทต่างๆ ให้โอกาสจัดจำหน่าย ปีใหม่คาดว่าจะเปิดตัวครั้งยิ่งใหญ่ ช่วงปีใหม่นี้ก็มีคนจองเมล่อนรายละ 100-200 ลูก เราไม่มีหน้าร้าน ขายผ่านเฟรมบุ๊ก ใจดีฟาร์ม จังหวัดชัยนาท” ขวัญฤทัยกล่าวด้วยรอยยิ้ม

ส่วนประเด็นด้านสุขภาพ **ยุทธพล ดำรงชั้นสกุล** คณะอนุกรรมการควบคุมคุณภาพและมาตรฐานการบริการสาธารณสุข เขต 1 เชียงใหม่ ผู้พิการจากอุบัติเหตุไฟไหม้ตั้งแต่ยังเป็นทารก อัมพฤกษ์ประเด็นสิทธิประโยชน์ โดยระบุว่าปัจจุบันได้รับการพัฒนาอย่างต่อเนื่อง มีการเปิดเวทีรับฟังความเห็น นอกจากนี้ ยังมีแอปพลิเคชันที่สามารถตรวจสอบสิทธิต่างๆ ด้วยตนเองได้เลย หนึ่งในสิทธิสำคัญ คือ **สิทธิหลักประกันสุขภาพสำหรับคนพิการ** ที่เรียกสั้นๆ ว่า ‘ท.74’ โดยสามารถใช้บริการได้ทุกโรงพยาบาลในสังกัด สปสช. แม้แต่โรงพยาบาลเอกชนที่อยู่ภายใต้โครงการบัตรทอง ต่างจากยุคก่อนที่ต้องขอใบส่งตัว ซึ่งยุ่งยากมาก

ทวงคืน ‘พื้นที่ต่างสัมผัส’

ก้าวแรกของความเท่าเทียม

จากนั้นมาถึงประเด็นด้านการใช้ชีวิตร่วมกับผู้อื่นอย่างเท่าเทียม ซึ่งโครงการกฎหมาย วิชาหลักวิชาชีพนักกฎหมาย น.461 คณะนิติศาสตร์ มหาวิทยาลัยธรรมศาสตร์ จัดเสวนาวิชาการหัวข้อ “ธรรมศาสตร์ + เบลบล็อก = จุดเริ่มต้นของความเท่าเทียม” เนื่องในวันคนพิการแห่งชาติ

ศาสตราจารย์ **วิริยะ นามศิริพงศ์พันธุ์** อาจารย์คณะนิติศาสตร์



มติชน

Matichon
Circulation: 950,000
Ad Rate: 1,550

Section: ประชาชน/หน้าแรก

วันที่: อังคาร 17 พฤศจิกายน 2563

ปีที่: 43

ฉบับที่: 15591

หน้า: 13(เต็มหน้า)

Col.Inch: 229.06 Ad Value: 355,043

PRValue (x3): 1,065,129

ศิลปิน: สีสี่

หัวข้อข่าว: พรุ่งนี้ที่ (ต้อง) ไม่เหมือนเมื่อวานของ 'คนพิการไทย'

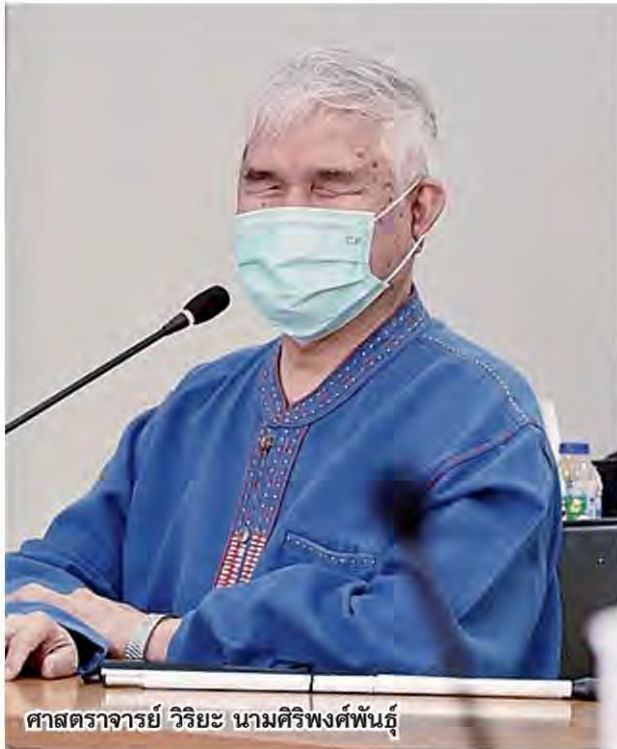

ศาสตราจารย์ วิริยะ นามศิริพงศ์พันธุ์

ร้วแม่โดม ผู้พิการทางสายตา เปิดเผยว่า แม้ประเทศไทยจะมีกฎหมายที่เกี่ยวข้องกับคนพิการจำนวนมากแต่ในทางปฏิบัติกลับพบว่าสิทธิของคนพิการไม่ค่อยเกิดขึ้น การออกแบบต่างๆ จึงไม่ได้คำนึงถึงคนพิการ โดยเฉพาะทางเท้าที่แม้จะมีการทำพื้นผิวต่างสัมผัส (Braille Block) แต่ก็ไม่ได้เกิดประโยชน์ มากไปกว่านั้นคือให้โทษแก่คนพิการเพราะไม่เคยมีการทดสอบด้านประสิทธิภาพและความปลอดภัย

จากหลักการ Inclusive Society หรือ Society for All หรือการสร้างสังคมที่เอื้อสำหรับทุกคนที่กำหนดโดยองค์การสหประชาชาติ โดยมีหัวใจอยู่ที่การเข้าถึง (access) มีใจอยู่ที่ว่า จะทำอะไรที่จะให้ทุกคนสามารถเข้าถึงสิ่งต่างๆ ได้โดยสะดวก ซึ่งแน่นอนว่าผู้พิการถือเป็นหนึ่งในตัวชี้วัดที่สำคัญ เพราะเมื่อใดแล้วที่คนพิการสามารถใช้ประโยชน์จากสิ่งต่างๆ ได้ นั่นเท่ากับว่าเกิด access for all ขึ้นจริง

“ในต่างประเทศนั้นหลายผลิตภัณฑ์มักมีการนำหลักการ for all มาเป็นจุดขาย เช่น ไอโฟน ที่ออกแบบให้คนพิการสามารถใช้งานได้ หรือโรงแรม ที่มีอารยสถาปัตย์เอื้อให้ทุกคนใช้ประโยชน์ ดังนั้นจึงสนับสนุนนโยบายของมหาวิทยาลัยธรรมศาสตร์ที่เตรียมจะจัดทำพื้นผิวต่างสัมผัสอย่างครอบคลุมเพื่อให้เป็นมหาวิทยาลัยสำหรับทุกคน ซึ่งสิ่งนี้ก็จะจุดขายได้ด้วย” ศาสตราจารย์วิริยะกล่าว

ข้อมูลข้างต้น ถูกสนับสนุนอีกครั้งโดย กิตติพงษ์ สุทธิ ผู้อำนวยการสถาบันคนตาบอดแห่งชาติเพื่อการวิจัยและพัฒนา ที่ยืนยันอีกเสียงหนึ่งว่า การทำพื้นผิวต่างสัมผัสพิสูจน์แล้วว่าช่วยเพิ่มความปลอดภัยให้กับผู้พิการทางสายตาได้ แต่ประเทศไทยกลับไม่มีความเข้าใจในเรื่องนี้ เราจึงพบพ่อค้าแม่ค้าตั้งแผงขายของ

ทับเส้นทาง รวมถึงพื้นผิวทางเท้าที่ชำรุด ไม่มีการซ่อมแซม จนทำให้ผู้พิการแยกไม่ออกว่าอะไรคือพื้นผิวต่างสัมผัส อะไรคือพื้นผิวทางเท้าที่ไม่สมบูรณ์

“หากมีการจัดการพื้นผิวต่างสัมผัสที่ดี ควบคุมดูแลให้ใช้งานได้จริง คุณภาพชีวิตของผู้พิการทางสายตาจะดีขึ้นมาก แต่สิ่งที่เกิดขึ้นกลับเป็นไปอย่างตรงข้าม นั่นทำให้เราถึงกับต้องออกมาคัดค้านการติดตั้งพื้นผิวต่างสัมผัสในช่วงหนึ่ง เพราะจะนำมาสู่อันตรายมากกว่าความปลอดภัย” กิตติพงษ์เล่า

เมื่อวาน ‘สอปก’ พรุ่งนี้ต้องไม่เสียโอกาส

ส่วนในมุมมองของนักออกแบบ รศ.ดร.ชুমเขต แสงเจริญ ผู้ช่วยอธิการบดีฝ่ายการนักศึกษา และอาจารย์สาขาวิชาภูมิสถาปัตยกรรมศาสตร์ ม.ธรรมศาสตร์ บอกว่า ธรรมศาสตร์จะเริ่มทำพื้นผิวต่างสัมผัสที่ศูนย์รังสิตก่อน ซึ่งจะเป็นการทดสอบและเรียนรู้ในลักษณะของ Guiding Block ว่าจะได้ผลดีหรือไม่ ขณะที่ท่าพระจันทร์จะทำแบบ Warning Block พร้อมกับที่ได้มีการตั้งศูนย์ศึกษาและออกแบบด้าน Universal Design เพื่อค้นคว้าและนำเสียงสะท้อนของนักศึกษามาปรับปรุง ทั้งหมดเพื่อนำไปสู่การเป็นมหาวิทยาลัยของทุกคน

นอกจากเรื่องโครงสร้างและการออกแบบแล้ว ประเด็นการศึกษาที่สัมพันธ์โดยตรงกับการพัฒนาคุณภาพชีวิตของผู้พิการ โดยประเทศไทยมีผู้พิการอยู่ 3 ล้านคน ในจำนวนนี้เข้าถึงการศึกษาก็แค่ชั้นประถม 1.2 ล้านคน เข้าถึงชั้นมัธยม 1.6 แสนคน และมีเพียง 2.1 หมื่นคนเท่านั้นที่สำเร็จชั้นอุดมศึกษา นั่นสะท้อนอย่างชัดเจนว่าการศึกษาของผู้พิการในประเทศไทยยังไม่ดี จึงมีผู้พิการจำนวนมากที่เสียโอกาสที่จะเป็นกำลังในการพัฒนาประเทศ

“สาเหตุที่ทำให้การศึกษาของผู้พิการไม่ดี ส่วนหนึ่งเป็นเพราะการออกแบบที่ไม่เอื้อให้เข้าถึงการศึกษา เช่น การไม่มีทางเท้า การไม่มีทางลาด การไม่มีลิฟต์ โดย ในอดีตธรรมศาสตร์ได้ประเมินอาคารว่าเป็นมิตรกับผู้พิการหรือไม่ ผลคือทุกอาคารสอปกหมด จากนั้นจึงมีการจัดงบประมาณเพื่อปรับปรุงสถานที่ในทุกปี เมื่อสถานที่เป็นมิตรในทุกมิติ นักศึกษาพิการก็เข้าถึงการศึกษาได้ดีขึ้น สุดท้ายผลการเรียนก็ดีขึ้นอย่างมีนัยสำคัญ ฉะนั้นคิดว่าสถานศึกษาทุกระดับจำเป็นต้องคำนึงถึงเรื่องนี้ด้วย” รศ.ดร.ชুমเขตกล่าว

ปิดท้ายที่ ศุภณัฐ ลี้ภัยสมบูรณ์ นักศึกษาคณะนิติศาสตร์ ธรรมศาสตร์ ผู้พิการทางการมองเห็น เปิดใจว่า อยากให้มหาวิทยาลัยทุกแห่งปรับปรุงอาคารและโครงสร้างต่างๆ ให้เอื้อต่อการเรียนรู้ของผู้พิการ เช่น เลื่อนลิฟต์ที่มีอักษรเบรลล์ จัดทำทางต่างสัมผัส ปรับสภาพห้องเรียนให้มีทางลาดสำหรับวีลแชร์ ปรับสภาพหอพัก รวมถึงมีไฟล์สื่อการเรียนการสอนที่สามารถใช้โปรแกรมช่วยอ่านได้

“ผู้พิการมีความไม่สะดวกเรื่องการเดินทาง การสัญจร บางคนจำเป็นต้องมาอยู่หอพักใกล้สถานศึกษาแต่ก็ต้องแลกมาด้วยค่าเช่าราคาแพง ฉะนั้นจึงอยากเสนอให้มหาวิทยาลัย ภาครัฐ หรือภาค



มติชน

Matichon
Circulation: 950,000
Ad Rate: 1,550

Section: ประชาชน/หน้าแรก

วันที่: อังคาร 17 พฤศจิกายน 2563

ปีที่: 43 ฉบับที่: 15591 หน้า: 13(เต็มหน้า)

Col.Inch: 229.06 Ad Value: 355,043 PRValue (x3): 1,065,129

คลิป: สี่สี่

หัวข้อข่าว: พรุ่งนี้ที่ (ต้อง) ไม่เหมือนเมื่อวานของ 'คนพิการไทย'

เอกชน ให้ความสำคัญกับสวัสดิการเรื่องนี้ เช่น การช่วยสนับสนุน
ค่าเช่าห้องพัก ลดราคาห้องพักสำหรับผู้พิการ ลดราคาค่ารถไฟฟ้า
ซึ่งเหล่านี้จะช่วยให้ผู้พิการมีคุณภาพชีวิตที่ดีขึ้นมาก” ศุภณัฐกล่าว
เป็นส่วนหนึ่งของความเคลื่อนไหวประเด็นคนพิการไทยใน
วันนี้ซึ่งต้องมีพรุ่งนี้ที่ไม่เหมือนเมื่อวาน

ทีมข่าวเฉพาะกิจ



ผู้จัดการรายวัน 360°
 Poo Jatkarn Daily 360 Degree
 Circulation: 850,000
 Ad Rate: 1,500

Section: Live/-
วันที่: อังคาร 17 พฤศจิกายน 2563
ปีที่: 13 **ฉบับที่:** 3303 **หน้า:** 16(บน)
Col.Inch: 93.71 **Ad Value:** 140,565 **PRValue (x3):** 421,695 **คลิป:** สี่สี่
หัวข้อข่าว: สกู๊ป: "ธรรมศาสตร์" ได้ผู้ประกอบการไบค์แชร์รายใหม่ 1,500...

“ธรรมศาสตร์” ได้ผู้ประกอบการไบค์แชร์รายใหม่ 1,500 คันทั่วศูนย์รังสิต



สกู๊ป

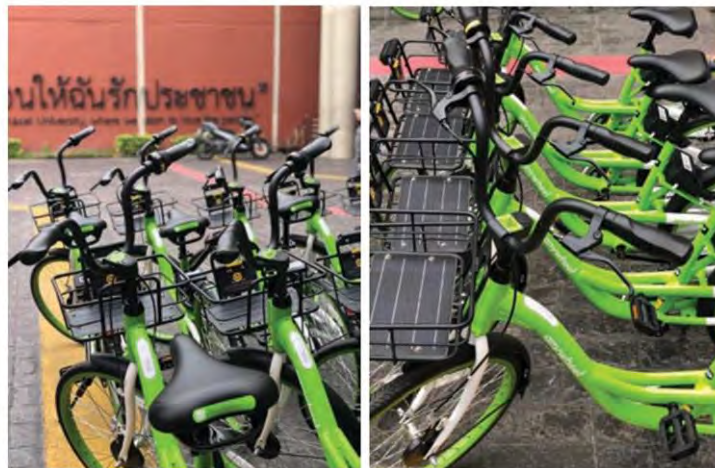

มหาวิทยาลัยธรรมศาสตร์ ได้ผู้ประกอบการจักรยานยืมคืนอัตโนมัติ รายใหม่ เริ่มต้นให้บริการ 400 คันที่ศูนย์รังสิต ก่อนจะเพิ่มเป็น 1,500 คัน และสกูตเตอร์อีก 200 คันในเดือนหน้า

ปริญญา เทวานฤมิตรกุล รองอธิการบดีฝ่ายความยั่งยืนและบริหารศูนย์รังสิต มหาวิทยาลัยธรรมศาสตร์ โพสต์ข้อความในเฟซบุ๊ก



ผู้จัดการรายวัน 360°

Poo Jatkarn Daily 360 Degree
Circulation: 850,000
Ad Rate: 1,500

Section: Live/-

วันที่: อังคาร 17 พฤศจิกายน 2563

ปีที่: 13 ฉบับที่: 3303 หน้า: 16(บน)

Col.Inch: 93.71 Ad Value: 140,565 PRValue (x3): 421,695

คลิป: สีส

หัวข้อข่าว: สกู๊ป: "ธรรมศาสตร์" ได้ผู้ประกอบการไบค์แชร์จิงรายใหม่ 1,500...

Prinya Thaewanarumitkul ระบุว่า "จักรยานยืมคืนอัตโนมัติ ที่มหาวิทยาลัยธรรมศาสตร์ ศูนย์รังสิต กลับมาอีกครั้งแล้วครับ

หลังจากที่บริษัทที่ดูแลระบบยืมคืนจักรยาน BIKY ได้หมดสัญญา และบริษัทไบค์แชร์จิง OFO กับ MoBIKE ที่มาแทนก็ได้เลิกกิจการไป ตอนนี้ Bike Sharing ได้กลับมาที่มหาวิทยาลัยธรรมศาสตร์ ศูนย์รังสิต อีกครั้งแล้วครับ

ระบบยืมคืนจักรยานอัตโนมัติของธรรมศาสตร์รังสิตในครั้งนี้ ดำเนินการโดย Anywheel ที่ประสบความสำเร็จมาแล้วที่จังหวัดเชียงใหม่ และมหาวิทยาลัยเชียงใหม่

โดยเริ่มต้นให้บริการ 400 คัน เท่ากับที่เชียงใหม่ แต่ที่ธรรมศาสตร์ ศูนย์รังสิตจะทำมากกว่า โดยจะเพิ่มจาก 400 คัน เป็น 1,500 คันในเดือนหน้า และจะมีสตูตเตอร์อีก 200 คัน ให้บริการด้วยครับ

ขอบคุณท่านอธิการบดี รศ.เกศินี วิฑูรชาติ ที่มาคิกออฟเปิดตัวจักรยาน Anywheel เมื่อสัปดาห์ที่ผ่านมาที่อาคารเรียนเอสซี ครับ

ขอเชิญนักศึกษาและบุคลากรใช้บริการ ดาวนี้ไหลดแอบ Anywheel และทดลองใช้ได้เลย พลังงานจากสองขาของเรา ไม่ปล่อยก๊าซเรือนกระจก ไม่ทำให้เล็กร้อน ไม่มีมลภาวะ และทำให้เราสุขภาพแข็งแรงด้วยครับ" .